

CENTRI RICREATIVI ESTIVI DI SCUOLA PRIMARIA

anno 2022



SCUOLA	INDIRIZZO	PERIODI	POSTI PER PERIODO
COLLODI	Via Amba d'Oro, 81	1° 2° 3°	40 di cui 3 con assistenza*
MELZI	Via Scuole, 39	1° 2° 3° 4° 5°	80 per i periodi 1° - 2° - 3° di cui 6 con assistenza* 40 per i periodi 4° - 5° di cui 2 con assistenza*
RINALDINI	Q.re Leonessa, 25	1° 2° 3° 4° 5°	80 per i periodi 1° - 2° - 3° di cui 6 con assistenza* 60 per i periodi 4° - 5° di cui 4 con assistenza*
RODARI	Via Albertano da Brescia, 57	1° 2° 3° 4° 5°	60 per i periodi 1° - 2° - 3° di cui 4 con assistenza* 40 per i periodi 4° - 5° di cui 3 con assistenza*
UGOLINI	Via Repubblica Argentina, 120	1° 2° 3°	60 di cui 4 con assistenza*
VALDADIGE	Via Ambaraga, 94	1° 2° 3°	80 di cui 6 con assistenza*

*Assistenza specialistica

I numeri massimi indicati per i vari centri potrebbero subire variazioni se richieste dall'evoluzione dalla normativa Covid.

1° periodo: **dal 20 giugno al 01 luglio** (2 settimane)

2° periodo: **dal 04 al 15 luglio** (2 settimane)

3° periodo: **dal 18 al 29 luglio** (2 settimane)

4° periodo: **dal 01 al 05 agosto** (1 settimana)

5° periodo: **dal 22 al 26 agosto** (1 settimana)

Orario di funzionamento dei centri: dal lunedì al venerdì dalle 8 alle 17

COME ISCRIVERSI

Le domande d'iscrizione al servizio potranno essere presentate nel periodo:

**dal 2 maggio (ore 9,00)
al 15 maggio (ore 24,00)**

ESCLUSIVAMENTE ON-LINE

al seguente indirizzo:

<https://portaleservizi.comune.brescia.it>

per poter accedere è necessario essere in
possesso dello SPID
(sistema pubblico di identità digitale)

Per procedere con l'iscrizione si dovrà accedere all'area "SCUOLA e CULTURA".

Prima di procedere all'iscrizione è necessario

provvedere al pagamento di una quota di iscrizione pari ad € 5,00 per ogni settimana di Centro a cui si chiede l'ammissione.

Tale quota deve essere versata utilizzando il sistema del PAGOPA disponibile nell'area "PAGAMENTI" del Portale Servizi scegliendo la voce "Centri Ricreativi Estivi scuola primaria".

Gli utenti che avessero bisogno di informazioni per la compilazione della domanda on-line potranno contattare gli uffici ai numeri:

030 297 7630

030 297 8918

030 297 8907

oppure scrivere mail all'indirizzo:

pubblicaistruzione@comune.brescia.it

Il servizio verrà attivato solo in presenza di almeno 15 richieste.

Le domande presentate entro i termini saranno accettate fino all'esaurimento dei posti disponibili secondo i criteri stabiliti con deliberazione di G. C., se presentate oltre i termini saranno ordinate in base alla data di presentazione.



MODALITÀ DI PAGAMENTO

FASCIA ISEE	RETTA PER UNA SETTIMANA
da 0 a 2.900,00	€ 20,00
da 2.900,01 a 4.000,00	€ 22,00
da 4.000,01 a 5.000,00	€ 24,00
da 5.000,01 a 6.000,00	€ 26,00
da 6.000,01 a 7.000,00	€ 28,00
da 7.000,01 a 8.000,00	€ 30,00
da 8.000,01 a 9.000,00	€ 32,00
da 9.000,01 a 10.000,00	€ 34,00
da 10.000,01 a 11.000,00	€ 36,00
da 11.000,01 a 12.000,00	€ 38,00
da 12.000,01 a 13.000,00	€ 40,00
da 13.000,01 a 14.000,00	€ 42,00
da 14.000,01 a 15.000,00	€ 45,00
da 15.000,01 a 16.000,00	€ 48,00
da 16.000,01 a 17.000,00	€ 51,00
da 17.000,01 a 18.000,00	€ 54,00
da 18.000,01 a 19.000,00	€ 57,00
da 19.000,01 a 20.000,00	€ 60,00
da 20.000,01 a 21.000,00	€ 65,00
da 21.000,01 a 22.000,00	€ 68,00
da 22.000,01 a 23.000,00	€ 71,00
da 23.000,01 a 24.000,00	€ 74,00
da 24.000,01 a 25.000,00	€ 77,00
da 25.000,01 a 26.000,00	€ 80,00
da 26.000,01 a 27.000,00	€ 82,00
da 27.000,01 a 28.000,00	€ 84,00
da 28.000,01 a 29.000,00	€ 86,00
da 29.000,01 a 30.000,00	€ 88,00
oltre 30.000 e residenti che non presentano isee	€ 93,00
non residenti	€ 135,00

La somma versata a titolo di “**quota di iscrizione**” è aggiuntiva rispetto alle rette e verrà restituita soltanto all’utente rimasto in lista d’attesa senza essere ammesso al servizio.

Per le famiglie residenti a Brescia che iscrivono più di un figlio al centro estivo di scuola primaria o di scuola dell’infanzia verrà applicato uno sconto del 25% della retta a partire dal secondo figlio.

Per ottenere la riduzione tariffaria è necessario presentare l’attestazione I.S.E.E. in corso di

validità, contestualmente alla presentazione della domanda con le seguenti modalità:

a) “on-line” collegandosi al sito del Comune di Brescia all’indirizzo:

<https://portaleservizi.comune.brescia.it>

b) consegna a mano presso l’ufficio **Iscrizioni ai Servizi Scolastici** Piazzale repubblica 1 (primo piano)



Le famiglie riceveranno la lettera di ammissione al CRE con contestuale fattura da pagare entro il termine indicato sulla stessa.

MODALITÀ DI ACCESSO

L'utente può presentare domanda di ammissione a più periodi di Centro Estivo.

Possono presentare domanda di ammissione ai centri ricreativi estivi di scuola primaria i bambini e le bambine che abbiano frequentato la scuola primaria nell'anno scolastico 2021/22.

Gli utenti che compilano la domanda entro il **15 maggio 2022** vengono inseriti in una graduatoria formulata per ogni sede e per ogni periodo sulla base dei criteri indicati nella delibera del **C.C. n. 58 del 19.3.2012 e successive modifiche**.

Tutte le domande di ammissione ai servizi estivi inoltrate oltre il **15 maggio 2022**, sono accodate alle graduatorie di cui sopra in ordine di presentazione della domanda e vengono accettate soltanto in caso di posti disponibili e, comunque, previa valutazione dell'Amministrazione.

L'ammissione ai servizi estivi è comunque subordinata alla cancellazione di eventuali

debiti pregressi relativi ai servizi scolastici erogati dal Comune (mensa, prescuola, trasporto scolastico, rette scuola dell'infanzia e asili nido) relativi anche ad eventuali fratelli.

La cancellazione di eventuali situazioni debitorie dovrà avvenire entro il termine di presentazione della domanda di iscrizione; in caso contrario è preclusa l'ammissione al servizio e pertanto l'utente è ritirato d'ufficio.

RITIRO DAL SERVIZIO

L'eventuale ritiro dai Centri Ricreativi Estivi deve essere comunicato per iscritto, il prima possibile a: pubblicaistruzione@comune.brescia.it

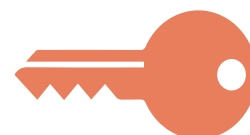

MINORI DISABILI

Per ogni sede e periodo di CRE è garantito un numero di posti riservati ai minori con disabilità per i quali è richiesta assistenza specialistica nella diagnosi funzionale.

L'ammissione ai CRE dei minori con disabilità avverrà applicando i criteri di cui alla deliberazione del **C.C. n. 58 del 19.3.2012 e successive modifiche**, entro il numero di posti riservati per ogni sede e periodo.

Qualora i minori con disabilità iscritti in una sede e periodo di CRE fossero in numero maggiore rispetto ai posti riservati, si procederà alla formazione di una lista d'attesa.

L'assistenza specialistica individualizzata sarà garantita gratuitamente ed in relazione alle necessità individuali di sostegno per un numero massimo di **7 ore giornaliere**.

Non è garantita e non può essere richiesta la continuità dell'operatore che ha affiancato il

minore durante l'anno scolastico.

Prima dell'inizio del servizio l'Ufficio Integrazione contatterà i genitori dei minori con disabilità per i dettagli organizzativi.

I minori con disabilità iscritti oltre il termine del **15 maggio 2022** verranno accolti solo in presenza di disponibilità di posti e di personale addetto all'assistenza specialistica.

I minori con disabilità non residenti verranno accolti, solo in caso di posti disponibili e solo previo formale impegno del comune di residenza a farsi carico degli oneri dell'assistenza specialistica individualizzata per l'intero orario di frequenza.



PROTOCOLLO ANTI COVID

Nell'ambito della gestione dei centri estivi saranno adottati tutti i dispositivi organizzativi e igienico sanitari atti a garantire la massima sicurezza per i bambini, compresi quelli eventualmente introdotti in base all'andamento dalla normativa per contenere la diffusione del contagio da Covid-19. Eventuali modifiche o

integrazioni verranno comunicate durante il periodo di frequenza.

Il personale impegnato per la realizzazione dei centri sarà adeguatamente informato e formato sulle procedure igienico sanitarie di contrasto alla diffusione del contagio.

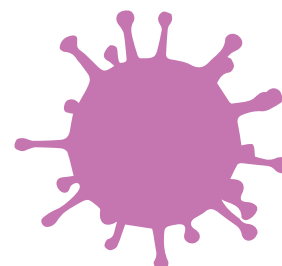

Ai genitori o accompagnatori adulti è assolutamente vietato l'ingresso nelle strutture.

INFO E CONTATTI



COMUNE DI BRESCIA

Settore Diritto allo Studio, rapporti con l'Università, Sport e Politiche Giovanili

P.le della Repubblica, 1 (1° piano) - 25126 BRESCIA

tel. 030 297 8918 / 7630 / 8907

e-mail: pubblicaistruzione@comune.brescia.it

www.comune.brescia.it